

المؤشرات الأسبوعية الأسبوع الممتد من 30 أبريل إلى 06 ماي 2020

صافي الاحتياطيات الدولية

التطور بملايير الدراهم و بعدد أشهر الواردات من السلع والخدمات

Δ%				المبلغ الجاري في *	
20/04/24	20/03/31	19/12/31	19/04/30	20/04/30	
0,1%	10,7%	14,2%	20,7%	280,4	صافي الاحتياطيات الدولية

*بملايير الدراهم

مارس 2020	فبراير 2020	يناير 2020	مارس 2019	صافي الاحتياطيات الدولية
5 أشهر و 19 يوما	5 أشهر و 11 يوما	5 أشهر و 11 يوما	5 أشهر	صافي الاحتياطيات الدولية ممثلة بعدد أشهر واردات السلع والخدمات

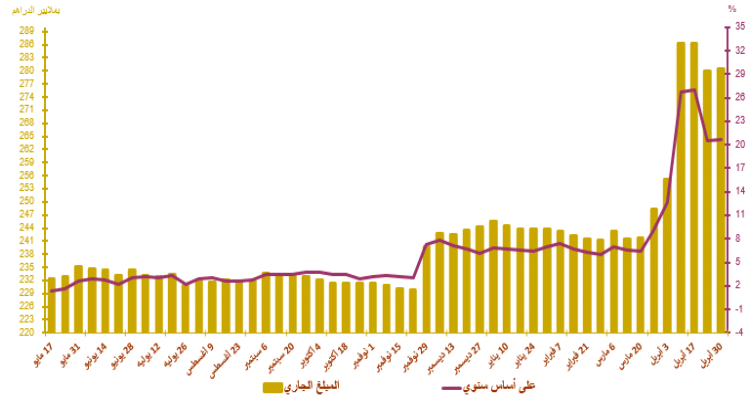

أسعار الصرف

20/05/06	20/05/05	20/05/04	20/04/30	20/04/29	
					السعر المرجعي
10,708	10,744	10,793	10,765	10,765	الأورو
9,910	9,907	9,865	9,900	9,928	الدولار الأمريكي
					عملية المزايدة
					طبيعة العملية
	-			-	العملة
	-			-	المبلغ*
	-			-	المتوسط السعر (درهم / \$)

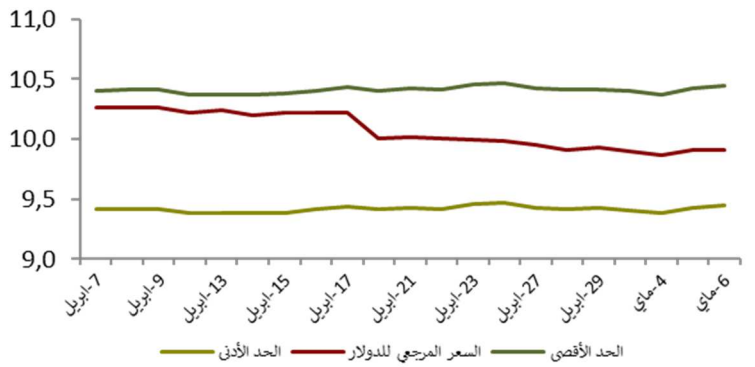

السوق القائمة ما بين البنوك

سعر الفائدة وحجم المبادلات

الأسبوع المبتدئ في 20/04/30 والمنتهي في 20/05/06	الأسبوع المبتدئ في 20/04/23 والمنتهي في 20/04/29	
2,00	2,00	سعر الفائدة ما بين البنوك
3502,50	2481,80	متوسط حجم المبادلات*

*بملايين الدراهم

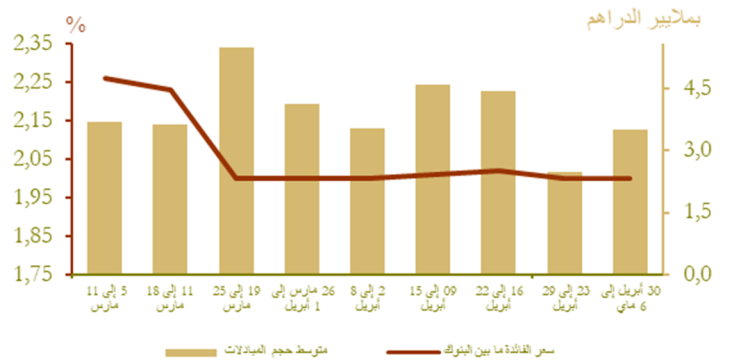

السوق النقدية

تدخلات بنك المغرب*

الأسبوع المبتدئ في 20/04/30 والمنتهى في (*)20/05/06	الأسبوع المبتدئ في 20/04/23 والمنتهى في (*)20/04/29	
96 285	105 045	تدخلات بنك المغرب
96 285	105 045	تسهيلات بمبادرة من بنك المغرب
29 530	38 970	- تسهيلات لمدة 7 أيام
18 669	18 669	اتفاقيات إعادة الشراء لمدة شهر واحد
2 800	2 800	- مبادلات الصرف
31 260	31 260	- اتفاقيات إعادة الشراء (3 أشهر)
15	15	البرنامج المندمج لدعم وتمويل المقاولات
14 011	13 331	قروض مضمونة -
-	-	تسهيلات بمبادرة من البنوك
-	-	- تسهيلات لمدة 24 ساعة
-	-	- تسهيلة الإيداع لمدة 24 ساعة

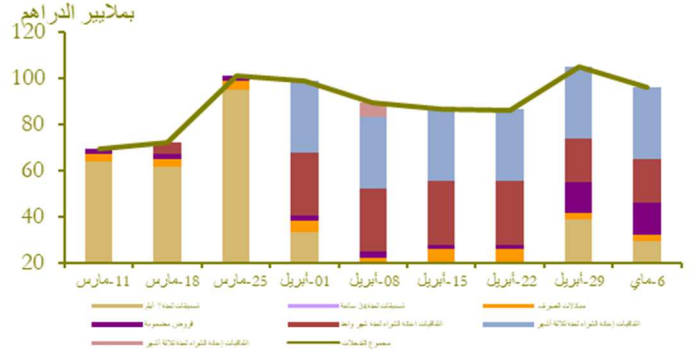

نتائج التسيقات لمدة 7 أيام بناء على طلب العروض *20/05/06

24 250

المبلغ المكتتب

* بملايين الدراهم

سوق الأذونات بالمزايدة

المبلغ الجاري لأذونات الخزينة

الأذونات بالمزايدة ليوم 7 ماي		التسديدات* من 7 إلى 13 ماي	الأجل
سعر الفائدة	الاكتتابات*		
2,10	300		13 أسبوعا
			26 أسبوعا
2,25	1 000		52 أسبوعا
2,33	2 200		سنتان
			5 سنوات
			10 سنوات
			15 سنة
			20 سنة
			30 سنة
	3 500		المجموع

* بملايين الدراهم

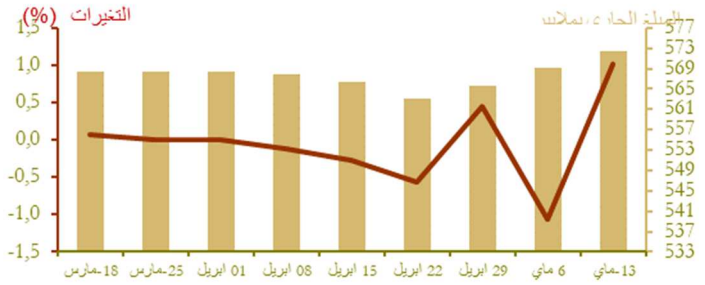

نتائج عمليات المزايدة

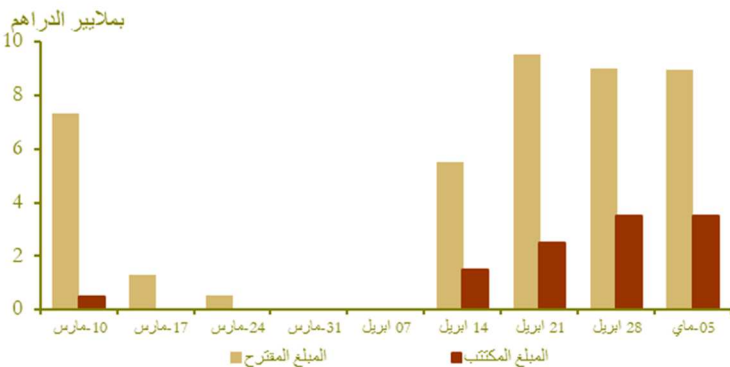

منحنى أسعار الفائدة في السوق الثانوية

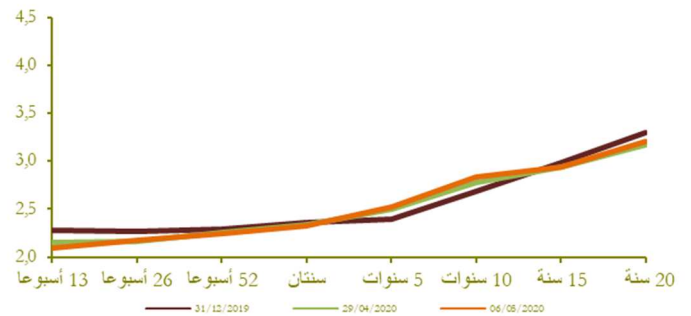

التضخم

تطور التضخم على أساس سنوي (%)

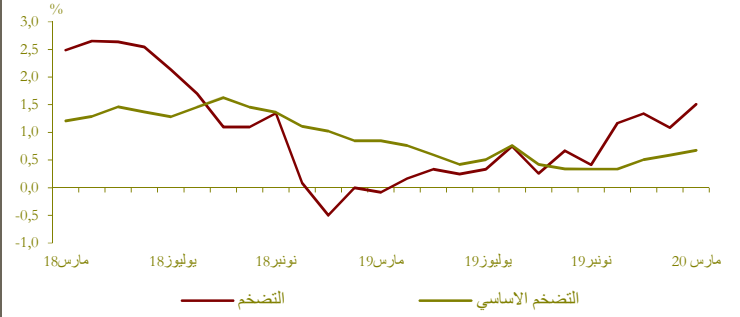

(%) Δ

مارس 20 / مارس 19	فبراير 20 / فبراير 19	مارس 20 / فبراير 20	
1,5	1,1	0,4	مؤشر أسعار الاستهلاك*
0,7	0,6	0,0	مؤشر التضخم الأساسي**

المصدر: (*) المندوبية السامية للتخطيط.
(**) بنك المغرب

أسعار الفائدة

أسعار الفائدة الدائنة (%)

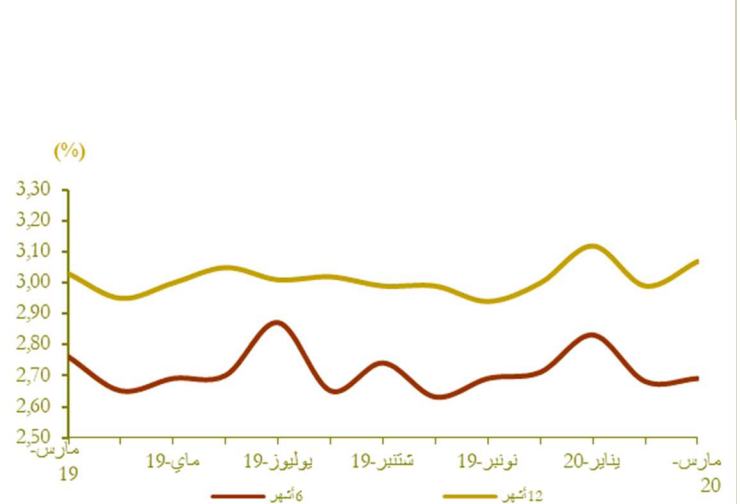

التاريخ	التاريخ	التاريخ	أسعار الفائدة الدائنة (%)
التاريخ	التاريخ	التاريخ	الحسابات على الدفاتر (سعر الفائدة الأدنى)
2020	2019	2019	1,80
2019	2019	2019	1,83
2019	2019	2019	1,94

التاريخ	التاريخ	التاريخ	سعر الفائدة الدائنة (%)
2019	2019	2019	سعر الفائدة الدائنة (%)
2019	2019	2019	ودائع ستة أشهر
2019	2019	2019	ودائع اثنا عشر شهرا

التاريخ	التاريخ	التاريخ	أسعار الفائدة المدينة (%)
2019	2019	2019	أسعار الفائدة المدينة (%)
2019	2019	2019	المجموع
2019	2019	2019	قروض للأفراد
2019	2019	2019	قروض الإسكان
2019	2019	2019	قروض الاستهلاك
2019	2019	2019	قروض الشركات
2019	2019	2019	حساب الهدف الاقتصادي
2019	2019	2019	تسهيلات الخزينة
2019	2019	2019	قروض التجهيز
2019	2019	2019	قروض العقار
2019	2019	2019	حسب حجم الشركة
2019	2019	2019	الشركات الصغيرة جدا والصغيرة والمتوسطة
2019	2019	2019	الشركات كبيرة

المصدر: البيانات الواردة في البحث الفصلي الذي ينجزه بنك المغرب لدى النظام البنكي

مجمعات النقد والتوظيفات السائلة

تطور المجموع 3م

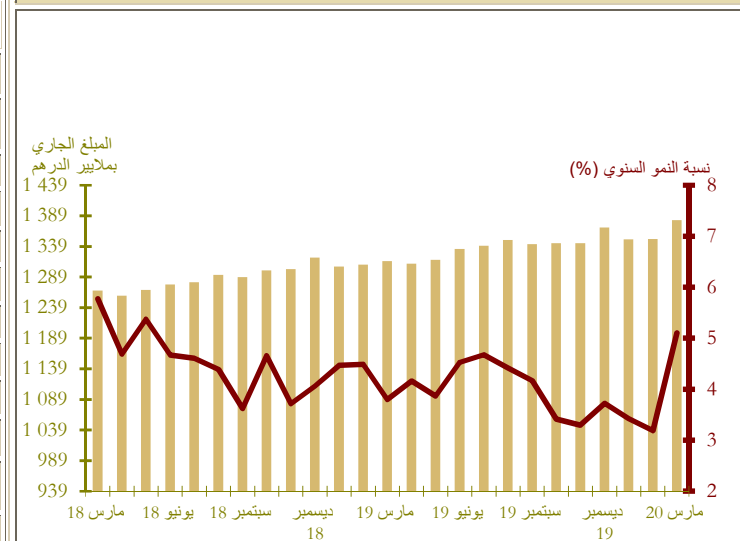

التاريخ	التاريخ	التاريخ	المبلغ الجاري* في نهاية مارس 2020
2019	2019	2019	العملة الائتمانية
2019	2019	2019	العملة الكتابية
2019	2019	2019	1م
2019	2019	2019	التوظيفات تحت الطلب (2م-1م)
2019	2019	2019	2م
2019	2019	2019	أصول نقدية أخرى (3م-2م)
2019	2019	2019	3م (الكتلة النقدية)
2019	2019	2019	مجموع التوظيفات السائلة
2019	2019	2019	صافي الاحتياطيات الدولية
2019	2019	2019	صافي الأصول الأجنبية لمؤسسات الإيداع الأخرى
2019	2019	2019	الديون الصافية على الحكومة المركزية
2019	2019	2019	القروض المقدمة للاقتصاد

* بمليار درهم

توزيع القرض البنكي حسب الغرض الاقتصادي

تطور القرض البنكي حسب الغرض الاقتصادي (على أساس سنوي بالنسبة المئوية)

Δ (%)		المبلغ الجاري* في نهاية مارس 2020	
مارس 20 19	مارس 20 فبراير		
8,0	5,3	194,4	تسهيلات الخزينة
3,2	0,3	277,9	قروض العقار
3,3	-0,1	56,6	قروض الاستهلاك
8,2	3,4	189,4	قروض التجهيز
2,0	5,0	128,2	ديون مختلفة على الزبناء
6,9	0,6	72,0	ديون معلقة الأداء
5,3	2,6	918,5	القرض البنكي
6,4	2,0	796,6	القروض للقطاع الغير مالي

*بملايين الدراهم

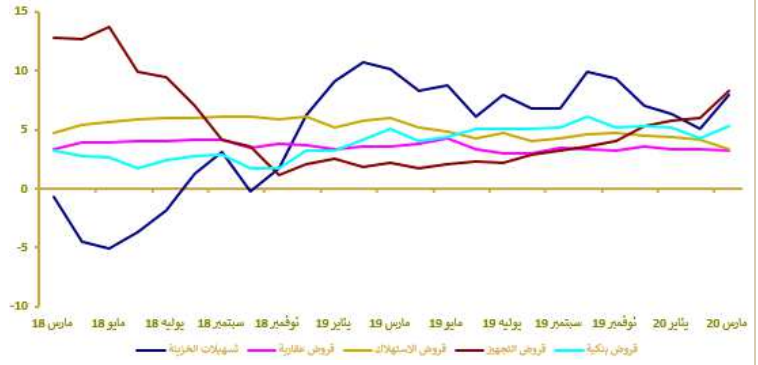

مؤشرات بورصة القيم

تطور مؤشر مازي وحجم التداولات

Δ (%)			الأسواق المبتدئ في	
2020/05/06	2020/05/06	2020/05/06	2020/04/30	2020/04/23
2019/12/31	2020/04/06	2020/04/29	و لمتتسي في	و لمتتسي في
2020/05/06	2020/04/29	2020/04/29	2020/05/06	2020/04/29
-21,00	4,07	3,40	9 616,30	9 300,42
-	-	-	178,17	144,30
-20,46	3,82	3,03	498 459,53	483 796,70

* بملايين الدراهم

المصدر: بورصة الدار البيضاء

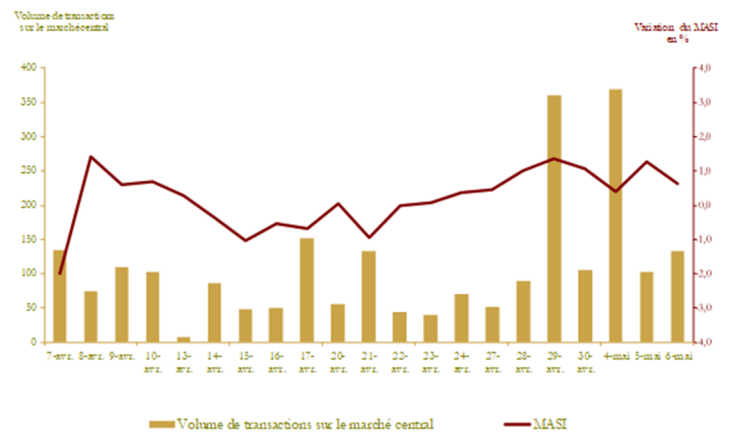

المالية العمومية

وضعية الخزينة*

Δ (%)	يناير - مارس 2020	يناير - مارس 2019	
2,7	69 835	68 025	المداخيل العادية**
0,3	65 438	65 226	منها الموارد الجبائية
10,5	91 096	82 425	التفقات الإجمالية
10,3	86 784	78 664	التفقات الإجمالية (دون احتساب المقاصة)
14,7	4 312	3 761	المقاصة
14,6	65 765	57 395	التفقات العادية (دون احتساب المقاصة)
12,2	34 329	30 585	الأجور
22,7	19 248	15 681	السلع والخدمات الأخرى
17,6	5 814	4 943	فوائد الدين
3,0	6 374	6 186	التحويلات للجماعات الترابية
	-242	6 869	الرصيد العادي
-1,2	21 019	21 269	نفقات الاستثمار
	26 956	12 229	رصيد الحسابات الخاصة للخزينة
	5 695	-2 171	فائض (+) أو عجز (-) الميزانية
	11 509	2 772	الرصيد الأولي***
	-5 944	-8 373	تغير النفقات قيد الأداء
	-249	-10 544	عجز أو فائض التمويل
	-1 441	-1 429	التمويل الخارجي
	1 690	11 973	التمويل الداخلي

* بملايين الدراهم

** مع احتساب الضريبة على القيمة المضافة للجماعات الترابية ودون احتساب موارد الخوصصة
*** يمثل رصيد الميزانية دون احتساب تكاليف فوائد الديون
المصدر: وزارة الاقتصاد والمالية.

تمويل الخزينة*

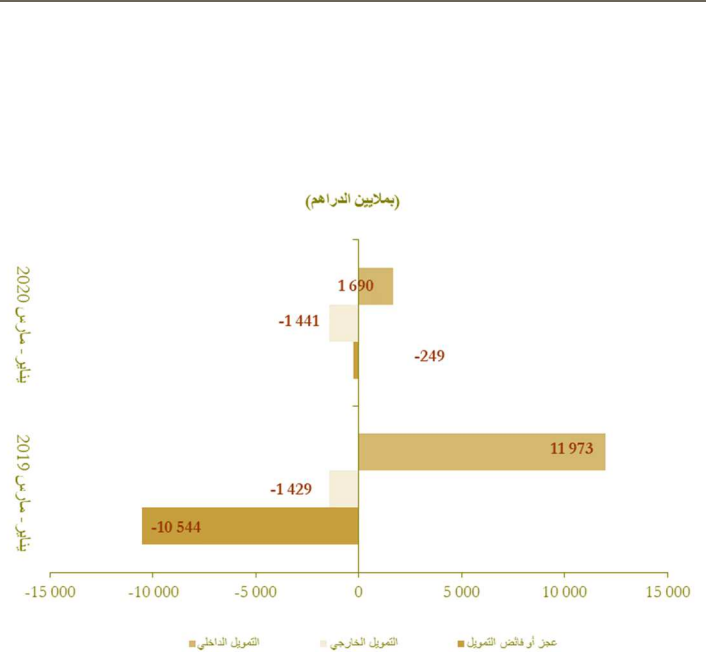

الحسابات الخارجية

المبلغ (بملايين الدراهم)	المبلغ (بملايين الدراهم)		Δ (%)
	يناير- مارس 2019	يناير- مارس 2020	
الصادرات الإجمالية	76 329,0	68 217,0	-10,6
صادرات قطاع السيارات	20 641,0	15 418,0	-25,3
صادرات الفوسفاط ومشتقاته	11 585,0	11 017,0	-4,9
الواردات الإجمالية	123 667,0	117 349,0	-5,1
واردات المواد الطاقية	18 398,0	17 514,0	-4,8
مواد التجهيز	32 225,0	28 359,0	-12,0
السلع الاستهلاكية	26 817,0	25 958,0	-3,2
العجز التجاري الإجمالي	47 338,0	49 132,0	3,8
نسبة تغطية الصادرات للواردات (%)	61,7	58,1	
مداخل الأسمار	16 473,0	16 850,0	2,3
تحويلات المغاربة المقيمين بالخارج	15 257,0	14 532,0	-4,8
تدفقات الاستثمارات الأجنبية المباشرة الصافية	3 943,0	4 238,0	7,5

المصدر: مكتب الصرف.

تطور العجز التجاري (بملايير الدراهم)

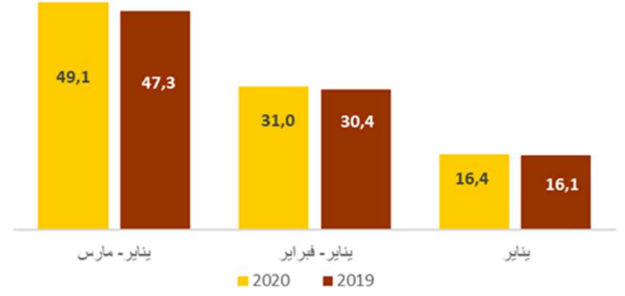

تطور مداخل الأسمار و تحويلات المغاربة المقيمين بالخارج (بملايير الدراهم)

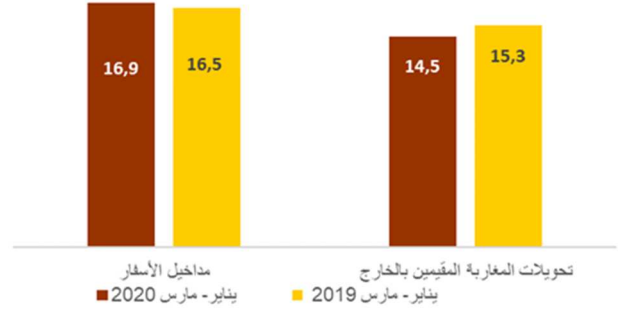

الحسابات الوطنية

تطور الناتج الداخلي الإجمالي على أساس سنوي

Δ (%)	بملايير الدراهم		
	18-4	19-4	
2,1	256,9	251,7	الناتج الداخلي الإجمالي بالأسعار الثابتة
-5,3	29,1	30,7	القيمة المضافة للقطاع الفلاحي
3,0	191,2	185,6	القيمة المضافة للقطاع غير الفلاحي
2,4	288,2	281,4	الناتج الداخلي الإجمالي بالأسعار الجارية

المصدر: المندوبية السامية للتخطيط.

